PARGAS KOMMUNOMRÅDE, GRUNDREPARATIONER - PARAISTEN KUNTA-ALUE, PERUSKORJAUKSET 2024

tarjouspyynnöt | suunnitteluvaihe | tuntityö | urakkatyö | Muutos

20.11.2024

Salkutus lka	Vastuunjako	Kustannuspaikka ja projektinumero	Kohde	Talousarvio+ TAlisäbudjetti yhteensä €	Toteutuma urakkahinta €, kertymä viikolle 47	Ennuste €	Toteutuma %
A	JEn,SPi	4020.8402	Kaupungintalo/ ulkotasanteen korjaus ja salaojat (piirustussali)				
			suunnittelu	0 €	0 €	0 €	0 %
			tuntityö	0 €	0 €	0 €	0 %
			urakkatyö	55 000 €	35 652 €	55 000 €	100 %
			Yhteensä	**55 000 €**	**35 652 €**	**55 000 €**	**100 %**
A	MLe,JEn,SPi	4154.8465	Kombila/ulkoverhouksen korjaukset				
			suunnittelu	2 000 €	2 880 €	2 900 €	100 %
			tuntityö	0 €	0 €	0 €	0 %
			urakkatyö	16 000 €	16 642 €	16 000 €	100 %
			Yhteensä	**18 000 €**	**19 522 €**	**18 900 €**	**100 %**
A	MLe,JEn,SPi	4070.8462	Koivuhaan koulu/linjasaneeraus V6				
			suunnittelu	1 180 €	1 173 €	1 200 €	100 %
			tuntityö	0 €	0 €	0 €	0 %
			urakkatyö	38 820 €	29 957 €	30 000 €	100 %
			Yhteensä	**40 000 €**	**31 130 €**	**31 200 €**	**100 %**
A	JEn,SPi	4168.8433	Malmkulla/tiivistyskorjauksia				
			suunnittelu	0 €	0 €	0 €	0 %
			tuntityö	8 000 €	10 660 €	10 700 €	100 %
			urakkatyö	0 €	0 €	0 €	0 %
			Yhteensä	**8 000 €**	**10 660 €**	**10 700 €**	**100 %**
A	JEn,SPi	4168.8433	Malmkulla/ keittiön nostinlaite				
			suunnittelu	0 €	0 €	0 €	0 %
			tuntityö	7 000 €	0 €	7 000 €	30 %
			urakkatyö	0 €	0 €	0 €	0 %
			Yhteensä	**7 000 €**	**0 €**	**7 000 €**	**30 %**
A	JEn,SPi	4124.8460	Kirjalan päiväkoti / vesikattokorjaus				
			suunnittelu	0 €	0 €	0 €	0 %
			tuntityö	0 €	0 €	0 €	0 %
			urakkatyö	33 000 €	18 507 €	33 000 €	95 %
			Yhteensä	**33 000 €**	**18 507 €**	**33 000 €**	**95 %**

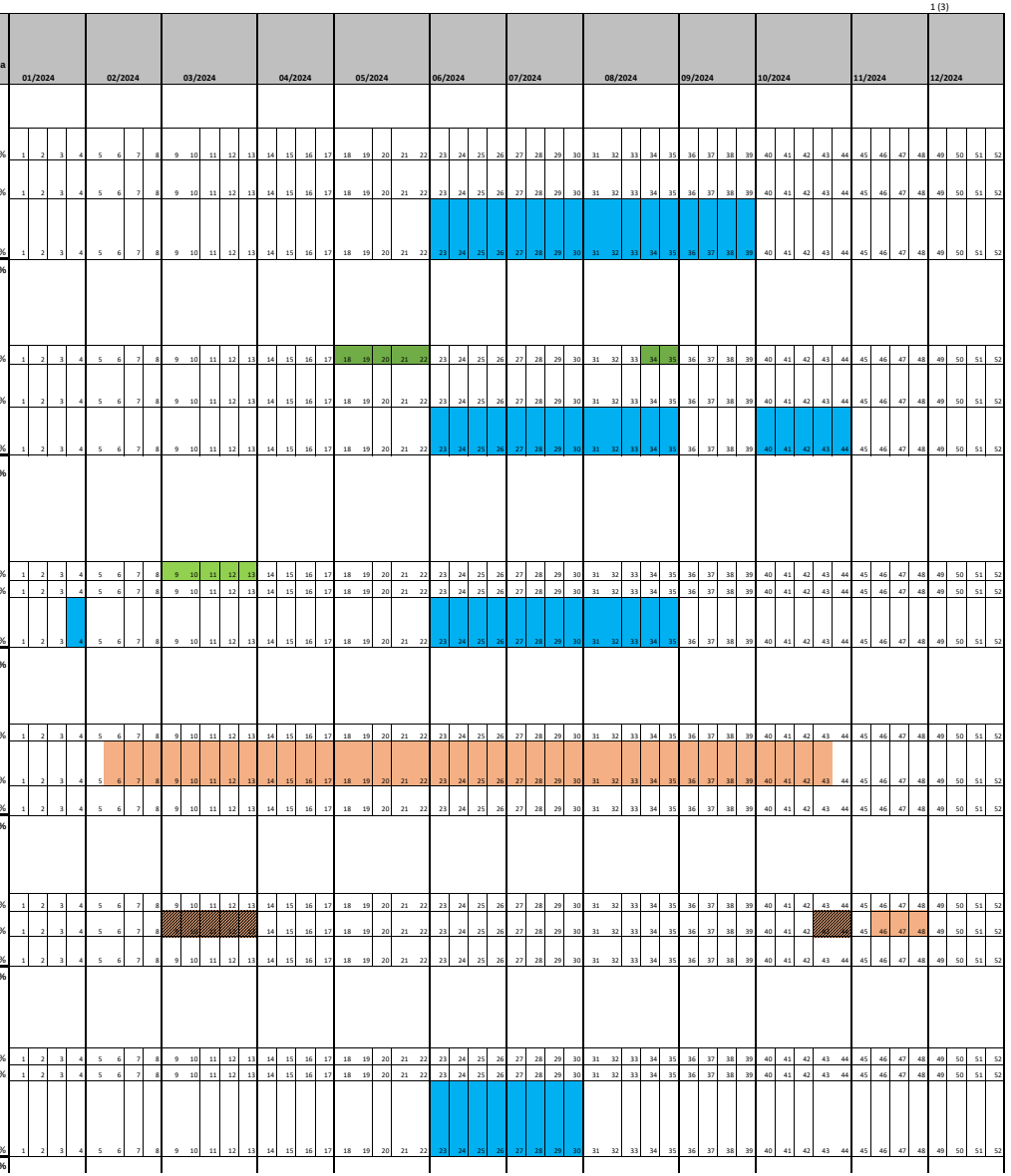

tarjouspyynnöt | suunnitteluvaihe | tuntityö | urakkatyö | Muutos

20.11.2024

Salkutus lka	Vastuunjako	Kustannuspaikka ja projektinumero	Kohde	Talousarvio+TA lisäbudjetti yhteensä €	Toteutuma urakkahinta €, kertymä viikolle 47	Ennuste €	Toteutuma %
A	JEn,SPi	4123.8446	Koivuhaan päiväkoti/ tiivistyksiä				
			suunnittelu	1 012 €	3 935 €	3 935 €	100 %
			tuntityö	0 €	0 €	0 €	0 %
			urakkatyö	36 988 €	42 790 €	42 790 €	100 %
			Yhteensä	**38 000 €**	**46 725 €**	**46 725 €**	**100 %**
A	JEn,SPi	4031.8405	Skräbbölen koulu/ pannuhuoneen saneerauksia				
			suunnittelu	0 €	0 €	0 €	0 %
			tuntityö	12 000 €	14 954 €	20 000 €	80 %
			urakkatyö	0 €	0 €	0 €	0 %
			Yhteensä	**12 000 €**	**14 954 €**	**20 000 €**	**80 %**
A	MLe,JEn,SPi	4092.9012.8469	Pajbackan urheilukentän huoltorakennus/vesivahinko				
			suunnittelu	0 €	0 €	0 €	0 %
			tuntityö	12 000 €	19 408 €	19 408 €	100 %
			Pohjola vakuutus oy korvauspäätös EK23-173620-8, päivätty 28.06.2024	0 €	-8 913 €	-8 913 €	0 %
			Yhteensä	**12 000 €**	**10 495 €**	**10 495 €**	**100 %**
A	MLe,JEn,SPi	4127.8407	Villa Kamomilla/ automaatio, lämmitys/säädöt ja ulkokattokorjaus				
			suunnittelu	0 €	0 €	0 €	0 %
			tuntityö	13 000 €	23 418 €	23 418 €	100 %
			urakkatyö	0 €	0 €	0 €	0 %
			Yhteensä	**13 000 €**	**23 418 €**	**23 418 €**	**100 %**
A	JEn,SPi	4171.8427	Nilsbyn koulu/ ilmastointisaneeraus				
			suunnittelu	0 €	0 €	0 €	0 %
			tuntityö	0 €	0 €	0 €	0 %
			urakkatyö	30 000 €	26 053 €	30 000 €	85 %
			Yhteensä	**30 000 €**	**26 053 €**	**30 000 €**	**85 %**
A	JEn,SPi	4157.8424	Björkebo, Koivukoto/rakennekorjaukset				
			suunnittelu	0 €	0 €	0 €	0 %
			tuntityö	20 000 €	3 220 €	20 000 €	30 %
			urakkatyö	0 €	0 €	0 €	0 %
			Yhteensä	**20 000 €**	**3 220 €**	**20 000 €**	**30 %**
A	MLe,SPi	4129.8452	Tennbypäiväkoti Vaahteramäki/ilmanvaihtokorjaus				
			suunnittelu	0 €	0 €	0 €	0 %
			tuntityö	0 €	0 €	0 €	0 %
			urakkatyö	10 000 €	2 212 €	10 000 €	100 %
			Yhteensä	**10 000 €**	**2 212 €**	**10 000 €**	**100 %**
			Kaikki yhteensä ennen lisäprojekteja (kesken vuotta tulleet)	**296 000 €**	**242 548 €**	**316 438 €**	

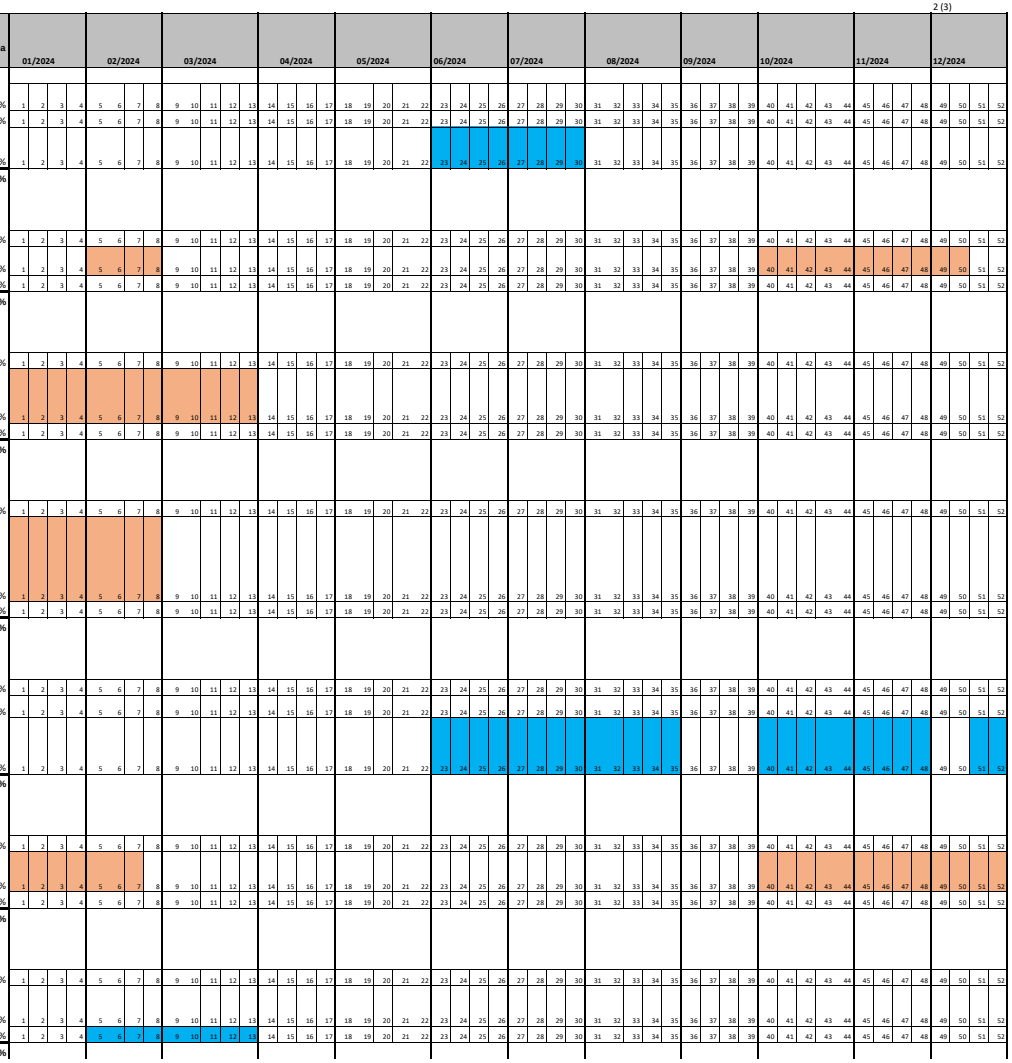

PARGAS KOMMUNOMRÅDE, GRUNDREPARATIONER - PARAISTEN KUNTA-ALUE, PERUSKORJAUKSET 2024

tarjouspyynnöt | suunnitteluvaihe | tuntityö | urakkatyö | Muutos

20.11.2024

Salkutus Ika	Vastuunjako	Kustannuspaikka ja projekti-numero	Kohde	Talousarvio+TA lisäbudjetti yhteensä €	Toteutuma urakkahinta €, kertymä viikolle 47	Ennuste €	Toteutuma %
A	MLe	4273.8476	Ravintolarakennus, Rantatie 5/Rakennus- ja LV-työt, sähkötyöt, ilmanvaihto	kustannusarvio 183533€		85 000	
			tilapankki/suunnittelu	12 000 €	12 076 €	12 100 €	
	tilapankki 38265€		tilapankki/tuntityö	4 000 €	4 155 €	4 200 €	
			tilapankki/urakkatyö	22 300 €	22 265 €	22 300 €	
			urakkatyö	61 700 €	39 546 €	61 400 €	
			Hesburger korjausvelvoitteet/ sopimus/laskutetaan 5.erässä	-100 000 €	-60 000 €	-100 000 €	
			Yhteensä		**18 042 €**	**85 000 €**	**68 %**
A	JJa	4020.8478	Kaupungintalo/Vanhan osan (C-osan) rakennetiivistyksiä	kustannusarvio koko C-osalle 240 000€			
			suunnittelu	0 €	0 €	0 €	0 %
			tuntityö/kustannusarvio v.2024	40 000 €	12 933 €	40 000 €	60 %
			Yhteensä	**40 000 €**	**12 933 €**	**40 000 €**	**60 %**

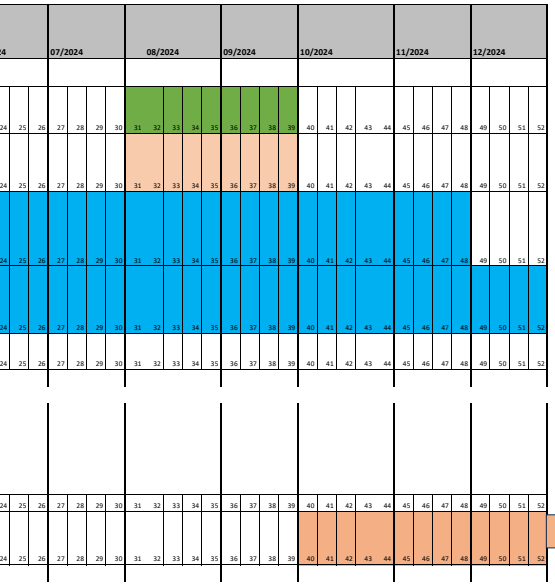

Kaikki yhteensä	**336 000 €**		**441 438 €**
proj.nro 4273.8476 Rantatie 5			85 000 €
proj.mo 4020.8478 kauptalo vanhaosa	40 000 €		40 000 €
	376 000 €	**273 522 €**	**566 438 €**

Salkut

Ika	Käyttötarkoitus
A	Pidettävät rakennukset
B	Kehitettävät rakennukset
C	Realisoitavat eli myytävät rakennukset
C+	Realisoitavat tai käyttötarkoituksen muutos
D	Purettavat rakennukset